

TROPICAL COAST LANGUAGES
WWW.TCLANGUAGES.COM

Español para grupos

CURSO DE ESPAÑO PARA ESCOLARES

CURSO INTENSIVO DE ESPAÑOL

Clases comunicativas adaptadas al nivel de los estudiantes

PROGRAMA DE ACTIVIDADES

Actividades donde la naturaleza y el aire libre son los protagonistas

ALOJAMIENTO EN FAMILIA

Estancia en familias españolas en régimen de media pensión o pensión completa



Spanish course for groups

El curso **"Español para grupos"** es un programa combinado de español y actividades culturales y sociales.

Este programa está destinado a jóvenes que desean ampliar sus conocimientos de español sin renunciar al conocimiento de la cultura y la historia. Combina un curso intensivo de español con un programa de **actividades por las tardes y excursiones durante el fin de semana**.

Las **clases de español** se realizan normalmente en horario de mañana. Están impartidos por un equipo de profesores cualificados y con gran experiencia en la enseñanza del español a adolescentes.

El programa incluye **alojamiento en familia** anfitriona en habitación doble, en régimen de media pensión o pensión completa.

Pídenos más información para concretar y cerrar todos los detalles del programa adaptado a tus necesidades



The **"Spanish for groups"** course is a combined program of Spanish and cultural and social activities.

This program is intended for young people who want to expand their knowledge of Spanish without giving up knowledge of culture and history. It combines an intensive Spanish course with a program of activities in the afternoons and excursions during the weekend.

Spanish classes are normally held in the morning. They are taught by a team of qualified teachers with extensive experience in teaching Spanish to teenagers.

The program includes accommodation with a host family in a double room, on a half-board or full-board basis.

Ask us for more information to specify and finalize all the details of the program adapted to your needs.

TCL school

Tropical Coast Languages es una escuela de español ubicada en Almuñécar, en la provincia de Granada. Nuestra escuela combina la enseñanza de la lengua española con actividades de ocio y culturales a través de cursos y estancias dirigidos a todo tipo de alumnos.

Desde 1992 nos dedicamos exclusivamente a la enseñanza del español como lengua extranjera.

Tropical Coast Languages is a Spanish school located in Almuñécar, in the province of Granada.

Our school combines the teaching of the Spanish language with leisure and cultural activities through courses and stays aimed at all types of students.

Since 1992 we have been dedicated exclusively to teaching Spanish as a foreign language.



Estudiar español en TCL tiene todas las garantías ya que nos avalan **20 años de experiencia**.

Es un **Centro Acreditado del Instituto Cervantes**, por lo que nuestros cursos de español se adaptan a su proyecto curricular y, por tanto, a los niveles y competencias del Marco Común Europeo de Referencia para las Lenguas (Consejo de Europa).

Studying Spanish at TCL has all the guarantees since **we have 20 years of experience** behind us.

It is an Certified Center of the Cervantes Institute, so our Spanish courses adapt to your curricular project and, therefore, to the levels and competencies of the Common European Framework of Reference for Languages (Council of Europe).

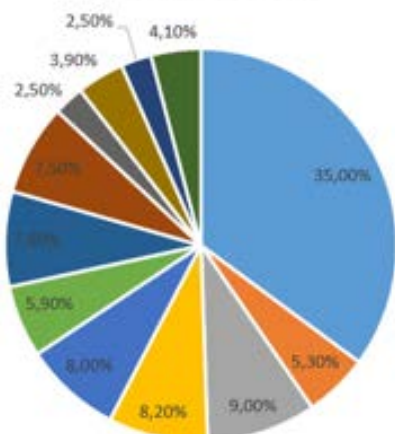

NACIONALIDADES

- ALEMANES
- FRANCESES
- DANESES
- SUECO
- AMERICANO
- RUSOS
- NORUEGOS
- INGLÉSES
- MARROQUÍES
- BELGAS
- POLACOS
- OTROS

almuñécar, tropical paradise



Almuñécar is a Spanish town located **in the South of the province of Granada**. It is located on the Costa Granadina known as Costa Tropical, on the shores of the **Mediterranean Sea**, it borders the municipalities of Salobreña and Nerja.

Located 80 km from Granada and 70 km from Malaga, it has two international airports less than an hour away.

Malaga International Airport is among the most important in Spain and has direct flights to all of Europe.

Almuñécar is a small city of about 27,000 inhabitants.

It combines history, culture and tradition with the charm of a white town. This makes it have a unique tourist attraction. It has a national tourism throughout the year and international during the winter months.

Its excellent location makes it have a **privileged subtropical microclimate** unique in Europe, hence the name Costa Tropical.

The **average temperature is 18°** and does not drop below 6° C. We enjoy many sunny days a year, with an annual average of 320 days.

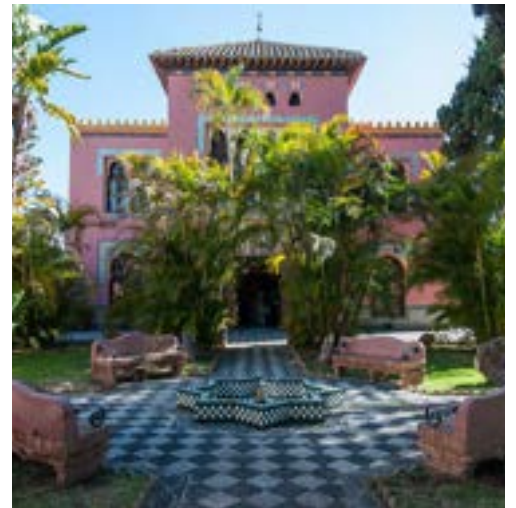

The **history of Almuñécar** is marked by numerous cultures that settled there; **Phoenicians, Romans, Muslims and finally Christians**. All of them have left their mark on numerous archaeological remains that we can find throughout the city and that we usually know in some of our guided tours.

The **Castillo de San Miguel**, dominating the city, the **Aqueduct**, the fish-salting Factory and the Palacete de La Najarra stand out.

Although it is a fishing town, Almuñécar also bases its economy on tropical plantations: **mangoes, custard apples and avocados are produced throughout the year** and exported all over the world.



ELCERVILLA FOTOGRAFIA

Almuñécar

320 días de sol al año
18.5° de temperatura media anual



Spanish for groups

The price includes:

- Stay **8 days / 7 nights** in Almuñécar
- **Accommodation with a Spanish family**
- **Shared bedrooms.**
- **Full board** (breakfast, lunch or picnic and dinner).
- **Twenty lessons intensive Spanish course. Four spanish lessons a day.**
- Attendance certificate
- Basic package activities
- Accommodation and transportation fees.
- Two free teacher stays in apartment (for groups of at least 20 people).
- Advice and personalized attention from the school
- 24-hour emergency telephone
- **Transfers from Malaga airport by private bus.**

El precio incluye:

- Estancia **8 días / 7 noches** en Almuñécar
- **Alojamiento** en familia española
- Habitaciones compartidas.
- **Pensión completa** (desayuno, almuerzo o picnic y cena).
- **Curso intensivo de 20 lecciones de español.**
- 4 lecciones de español al día .
- **Certificado** de asistencia
- **Actividades del paquete básico**
- Tasas de alojamientos y transporte.
- **Gratuidad de dos estancias de profesores en apartamento** (para grupos mínimo de 20 personas).
- **Asesoramiento** y atención personalizada por la escuela
- **Teléfono de emergencias 24 horas**
- **Traslados desde el aeropuerto de Málaga en bus privado.**



The program includes trips and activities supervised by staff.

Possible full day excursions:

- Granada, Málaga, Ronda, Caminito del Rey, Nerja and Frigiliana.

Possible half-day excursions:

- Málaga, Nerja, La Herradura, La Alpujarra, Junta de los Ríos.

The school offers a program of activities and excursions that may vary slightly due to weather conditions.

The guide during the excursions and activities is a member of the school staff who will always accompany the group.



MODEL OF PROGRAMME

DOMINGO

LUNES

MARTES

MIÉRCOLES

1

- LLEGADA AL AEROPUERTO DE MÁLAGA y TRÁNSFER (en bus privado)
- Presentación a las familias.

2

8:00-8:30 Desayuno
 9:00-12:30 Clases de español
 14:00-15:00 Almuerzo
 16:00-18:00 Visita por el centro histórico
 20:00-21:00 Cena

3

8:00-8:30 Desayuno
 9:00-12:30 Clases de español
 14:00-15:00 Almuerzo
 16:30-18:00 Juegos en la playa // Ginkana cultural
 20:00-21:00 Cena

4

8:00-8:30 Desayuno
 9:00-12:30 Clases de español
 14:00-15:00 Almuerzo
 16:30-18:00 Kayak o Paddle surf
 20:00-21:00 Cena

JUEVES

VIERNES

SÁBADO

DOMINGO

5

8:00-8:30 Desayuno
 9:00-12:30 Clases de español
 14:00-15:00 Almuerzo
 16:00-18:00 Visita Finca de subtropicales y merienda
 20:00-21:00 (Cena pic-nic)

6

8:00-8:30 Desayuno
 9:00-12:30 Clases de español
 14:00-15:00 Almuerzo
 16:30-18:00 Visita al Castillo de San Miguel
 20:00-21:00 Cena

7

8:00-8:30 Desayuno
 9:00- EXCURSIÓN A LA ALHAMBRA. Almuerzo picnic
 15:00 VISITA AL CENTRO HISTÓRICO DE GRANADA.
 20:00-21:00 Cena

Despedida con las familias
 SALIDA Y TRÁNSFER AL AEROPUERTO

PRECIO 480 €*

*PRICE PER PERSON GROUP OF 20

Included



8 days-7nights



Accommodation- Full board



Transfer



Tickets Alhambra

THIS CALENDAR OF ACTIVITIES IS FOR ORIENTATION PURPOSES

Photo experience





condiciones generales

Reserva y forma de pago

Una vez cerrado el programa definitivo y aceptado el presupuesto, la FORMA DE PAGO sería por transferencia bancaria a: **Academia de español en Almuñécar S.L.** Es necesario hacer un prepago de 100 EUR por estudiante para hacer efectiva la reserva. El resto del pago se debe hacer mínimo 15 días antes de la llegada.

Nombre del banco:

BANCO SANTANDER

Dirección: Paseo del Atillo, 4

18690 Almuñécar

IBAN: ES95 0049 7260 4720 1000 0560

SWIFT: BSCHEM33

En caso de efectuar los pagos a través de medios bancarios, los gastos generados por los mismos corren por cuenta del participante.

Cancelaciones

Es necesario enviar por email el recibo de pago indicando el nombre del participante. Con respecto a las **CANCELACIONES**: Si algún estudiante, después de haber confirmado su estancia y haber hecho su pago, no puede venir, se le devolverá el importe pagado a excepción de los 100 € del prepago, siempre que la escuela reciba la notificación antes de la llegada (máximo una semana antes). De no ser así, no se hará devolución alguna.

En caso de ser por una causa relacionada con la pandemia **COVID 19** y restricciones sanitarias se devolverá el importe abonado íntegro siempre que se realice con una semana mínimo de antelación.

Inscripciones de menores

La inscripción de un menor deberá ir acompañada de una autorización de su padre, madre o tutor.

Organización y horarios de clases

- Cada lección tiene una duración de 45 minutos.
- La enseñanza se realiza totalmente en español y sin utilizar ninguna otra lengua de apoyo. Los profesores son todos nativos.
- El número máximo de estudiantes por clase es 10.

Seguro Médico y de Viaje

La escuela aconseja a los participantes en sus cursos que, al menos, vengán provistos de un seguro médico y, si lo desean, de otro de asistencia en viaje. Para aquellos participantes cuyo país es miembro de la Unión Europea se les recomienda que vengán con la TARJETA MÉDICA EUROPEA, anteriormente llamada E-111.

La escuela puede gestionar a aquellos participantes que lo soliciten un seguro médico y de viaje con una compañía española.

Normas de Comportamiento y Convivencia

Si un participante tiene un mal comportamiento, falta el respeto a algún compañero, profesor, etc., incumple las normas de la escuela, en clase y/o en su alojamiento, será informado por la escuela verbalmente y por escrito de las consecuencias que le puede acarrear. Si el comportamiento no es corregido tras esta primera advertencia, se podrá iniciar el proceso de expulsión por parte de la escuela en caso de que sea necesario y según la legalidad vigente en el momento.

En caso de quebrantar alguna ley local, nacional o internacional durante la estancia en la escuela, la escuela adoptará las medidas oportunas de acuerdo con la gravedad del hecho.

La expulsión de un participante implica la pérdida del derecho a devolución de ningún tipo.

Todos los gastos (indemnizaciones, multas, etc.) ocasionados correrán a cargo del participante y en caso de los menores, de sus padres o tutores legales.

contáctanos sin compromiso

Tropical Coast Languages

info@tclanguages.es



**Avd. Europa 30
Edif. G E18690 Almuñécar, España**



**+34 958 881914
+34 665 261 366**



www.tclanguages.com



Créditos fotográficos:

Tropical Coast Languages
Caminito del Rey
Leonardo Cervilla
Fisio Yoga La Herradura
Marae Aventura
Buceo Almuñécar

